



松田ハウス

所在地-----東京都世田谷区尾山台
 主要用途---個人住宅
 構造・規模--木造・3階
 施工会社---(有)アーバン建設

敷地面積--- 65.15㎡[19.70坪]
 建築面積--- 38.90㎡[11.76坪]
 延床面積---108.99㎡[32.97坪]
 設計期間--- 04.12.17~05.11.30
 施工期間--- 05.12.05~06.05.19

神宮前「KT」BLDG

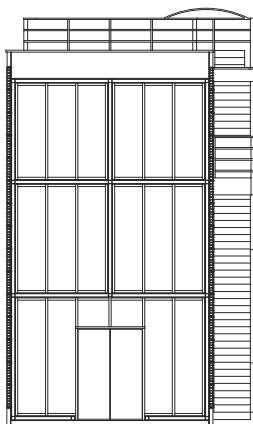

所在地-----渋谷区神宮前6
 主要用途---店舗・事務所
 構造・規模--鉄骨造・3階
 企画・立案--萬屋酒店
 敷地面積---193.12㎡[58.42坪]
 建築面積---115.38㎡[34.90坪]
 延床面積---308.83㎡[93.41坪]
 設計期間--- 05.12.14~07.05.10
 施工期間--- 07.11.06~08.05.24

進藤建築設計事務所が2006年8月迄事務所を於いたアパートの建替計画です。ショウケース建築が多くなった地域でほんのすこしだけ威光をはなっていると感じるのは私だけではないと思います。